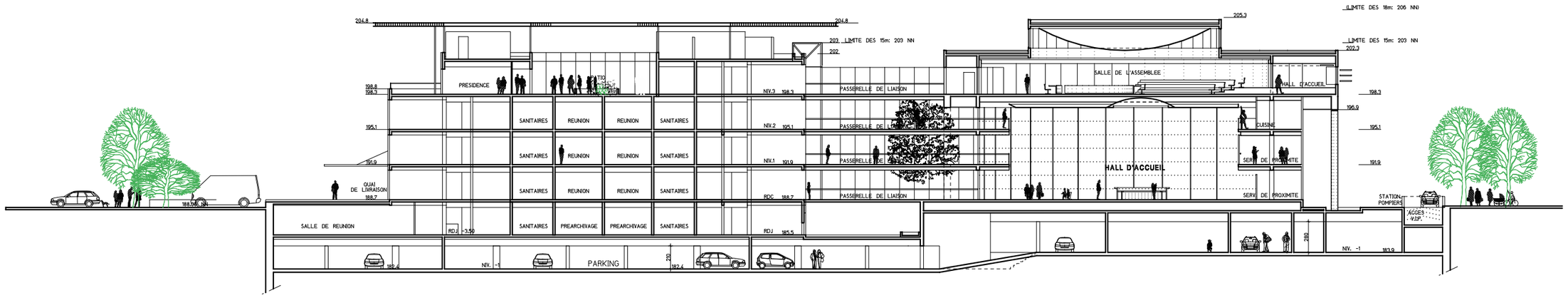

COUPE A-A
Ech: 1/200

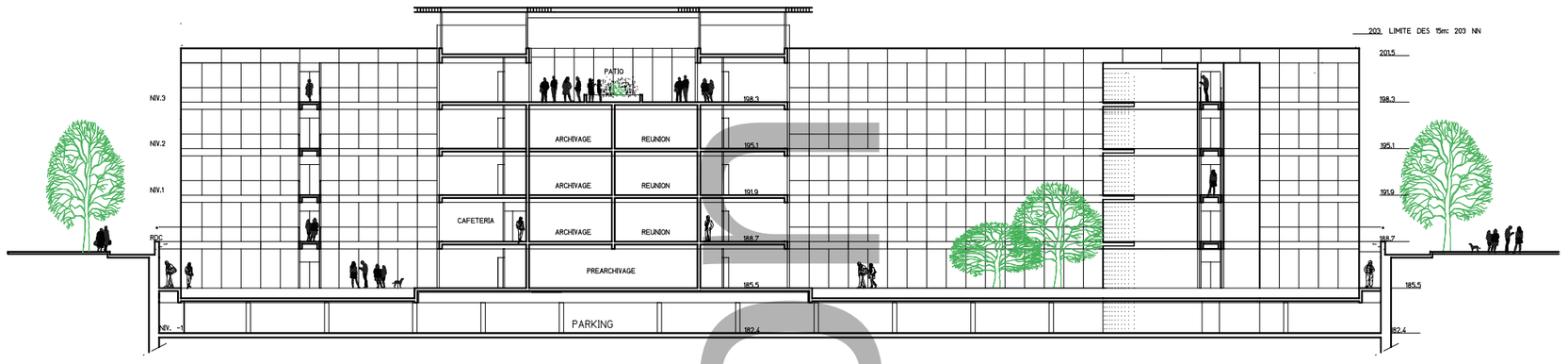

COUPE B-B
Ech: 1/200

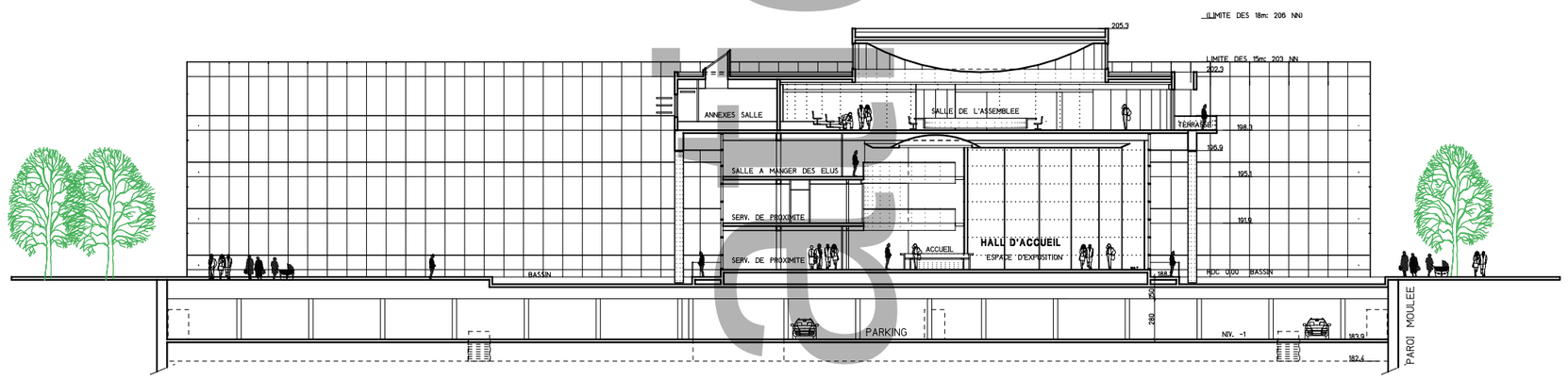

COUPE C-C
Ech: 1/200

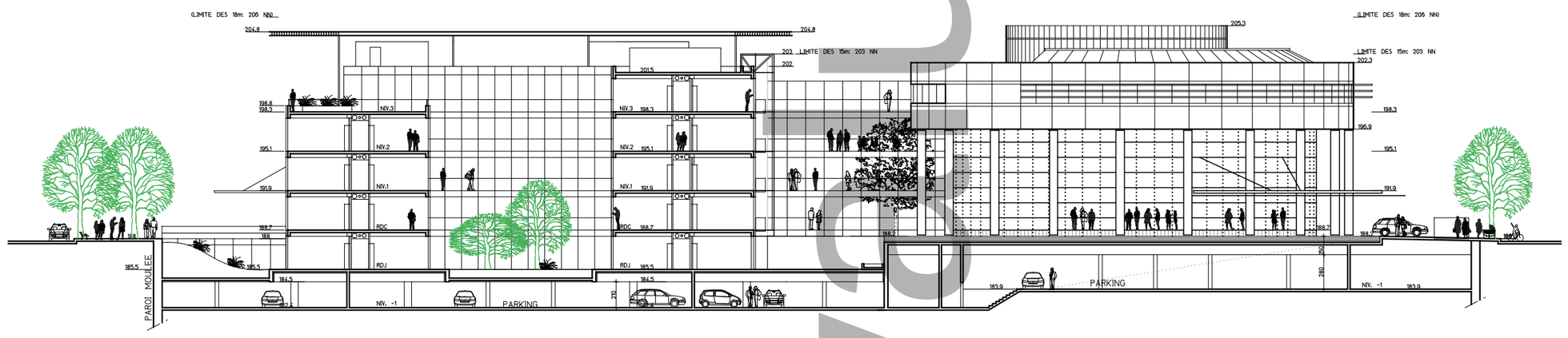

COUPE ELEVATION D-D
Ech: 1/200

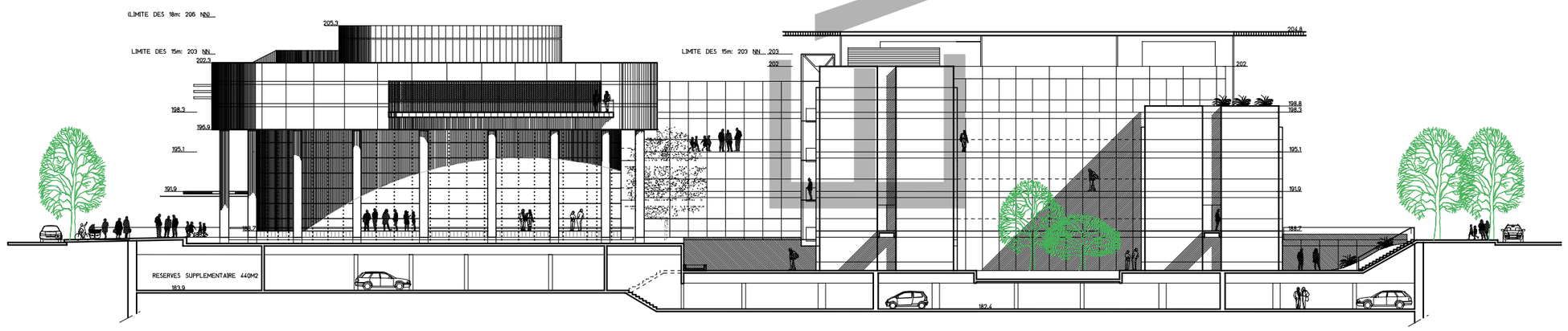

FACADE NORD
Ech: 1/200

Document de travail

DEPARTEMENT DU HAUT-RHIN
CONSEIL GENERAL

MAITRE D'OUVRAGE:
DIRECTION DEPARTEMENTALE DE L'ARCHITECTURE
7, rue Brusl - BP 351
68008 COLMAR CEDEX
TEL 03 89 24 53 28
FAX 03 89 24 37 42

NOUVEL HOTEL DU DEPARTEMENT A COLMAR

MAITRE D'OUVRAGE DELEGUE:
SOCIETE D'ECONOMIE MIXTE DE HAUTE ALSACE
1, rue de Rouffach
68000 COLMAR
TEL 03 89 20 26 50
FAX 03 89 20 26 51

TITRE
COUPES A, B, C, D
FACADE NORD

PHASE: A.P.S.	DATE: AOUT 2000
	ECHELLE: 1/200
EMETTEUR: A.F.	NUMERO: A106
INDICE	

ARCHITECTE MANDATAIRE: ADRIEN FAINSILBER
7, rue Salvador Allende
92000 NANTERRE
Tel. 01 55 69 56 20
Fax. 01 55 69 56 21

BUREAU D'ETUDES TECHNIQUES ECONOMISTE: O.T.E. Ingénierie
1, rue de la Lisière
BP 50
68000 ILLKIRCH CEDEX
Tel 03 88 67 55 55
Fax 03 88 66 70 80

PAYSAGISTE: EDAW
Arche Jean-Baptiste Fleurent
68000 COLMAR
Tel 03 89 20 19 60
Fax 03 89 20 19 69

ACOUSTICIEN: J.P. LAMOUREUX
Ingénieur Conseil
4 bis, rue Simonet
75013 PARIS
Tel 01 45 85 89 92
Fax 01 45 85 37 25