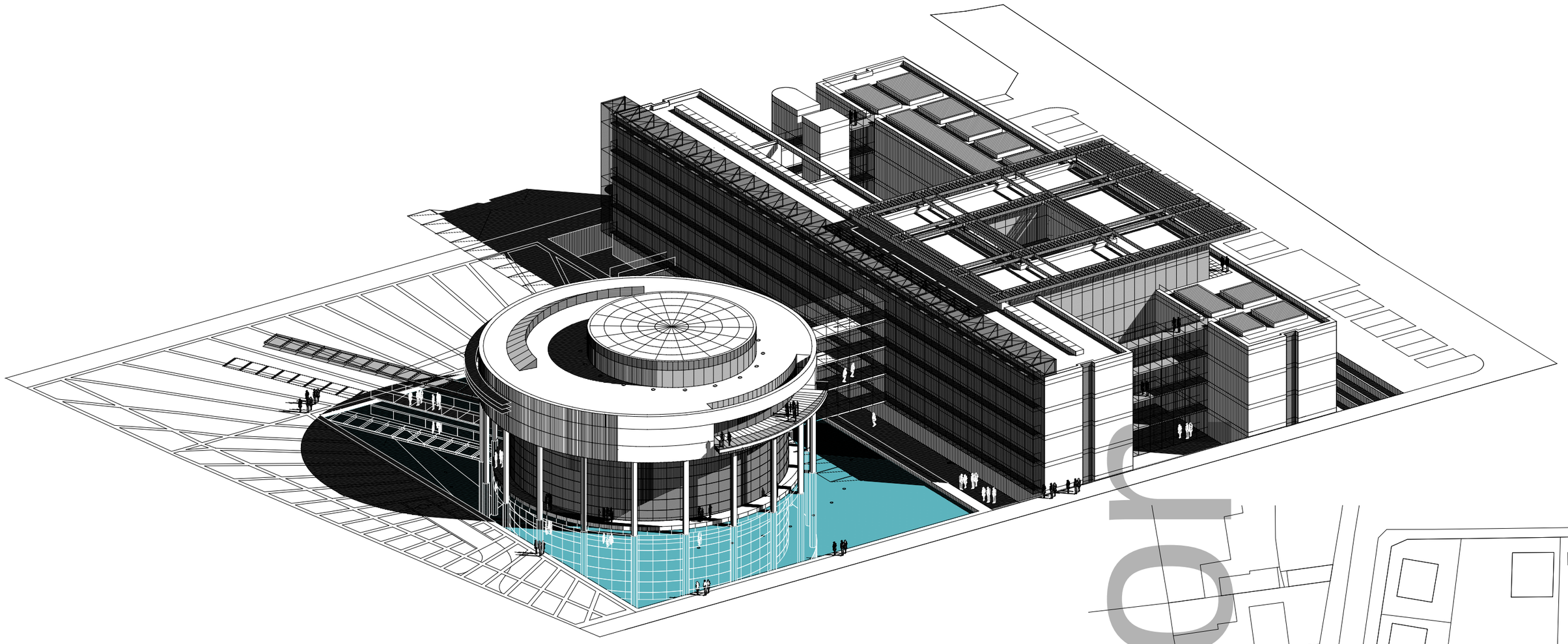

PERSPECTIVE D'ENSEMBLE

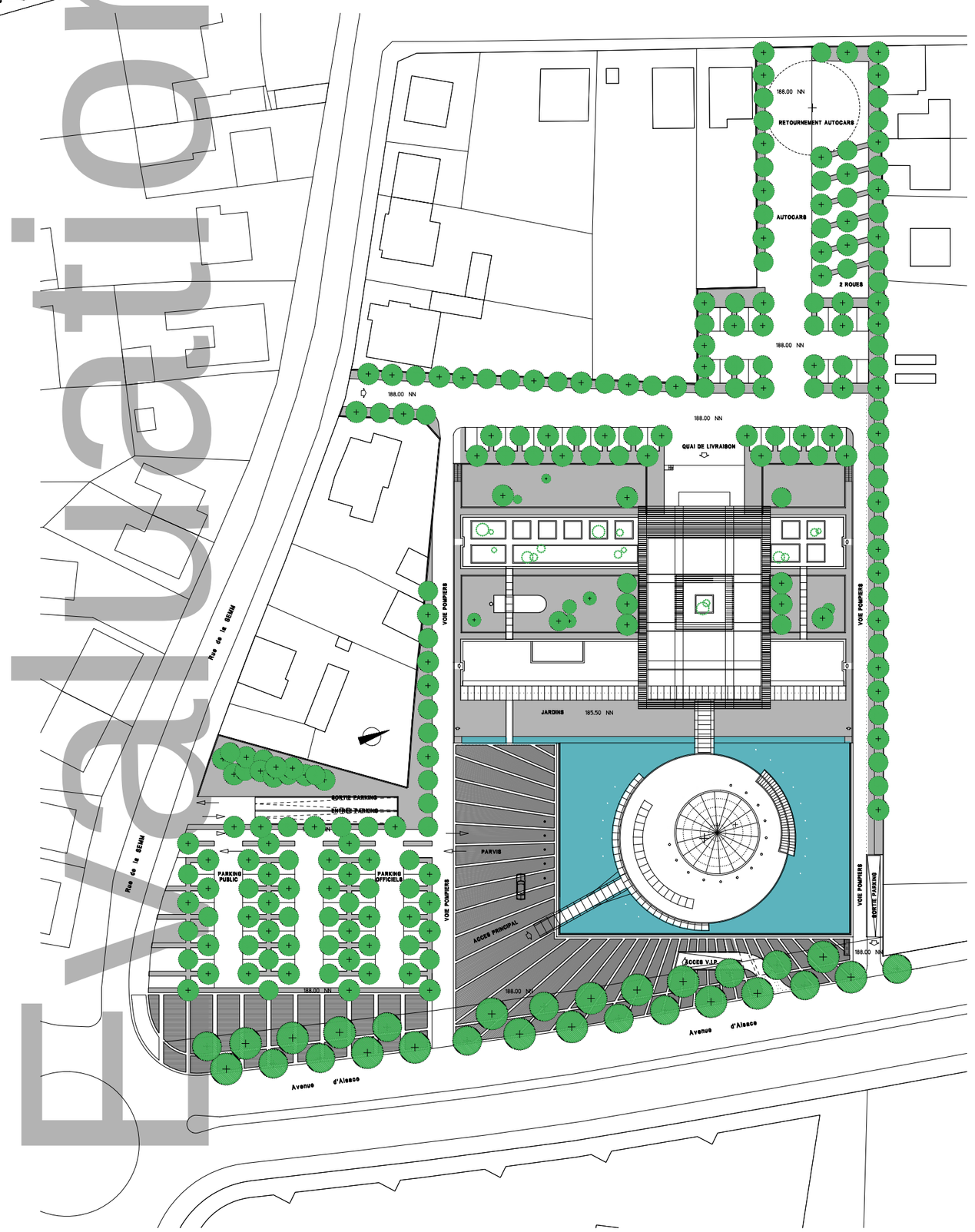

PLAN DE MASSE
Ech: 1/500

Evaluation

DEPARTEMENT DU HAUT-RHIN
CONSEIL GENERAL

MAITRE D'OUVRAGE:
DIRECTION DEPARTEMENTALE DE L'ARCHITECTURE
7, rue Brust - BP 351
68006 COLMAR CEDEX
TEL 03 89 24 53 28
FAX 03 89 24 37 42

NOUVEL HOTEL DU DEPARTEMENT A COLMAR

MAITRE D'OUVRAGE DELEGUE:
SOCIETE D'ECONOMIE MIXTE DE HAUTE ALSACE
1, rue de Rouffach
68000 COLMAR
TEL 03 89 20 26 50
FAX 03 89 20 26 51

TITRE
PLAN DE MASSE
PERSPECTIVE D'ENSEMBLE

PHASE	DATE
A.P.S.	AOUT 2000
	ECHELLE 1/500
EMETTEUR A.F.	NUMERO A101
INDICE	

ARCHITECTE MANDATAIRE
ADRIEN FAINSILBER
7, rue Salvador Allende
92000 NANTERRE
Tel. 01 55 69 36 20
Fax. 01 55 69 36 21

BUREAU D'ETUDES TECHNIQUES ECONOMISTE
O.T.E. Ingénierie
1, rue de la Lisière
BP 110
67403 ILLKIRCH CEDEX
Tel 03 88 67 55 55
Fax 03 88 66 70 80

PAYSAGISTE
EDAW
6, rue Jean-Baptiste Fleurent
68000 COLMAR
Tel 03 89 20 19 60
Fax 03 89 20 19 69

ACOUSTICIEN
J.P. LAMOUREUX
Ingénieur Conseil
4 bis, rue Simonet
75013 PARIS
Tel 01 45 88 89 92
Fax 01 45 65 37 25